

ΤΟ ΤΑΞΙΔΙ ΣΑΣ ΣΤΟ:

# Valletta, Malta 28η Οκτωβρίου

Αναγνωριστικό αναφοράς: 34094598

ΔΗΜΙΟΥΡΓΗΘΗΚΕ 2 ΣΕΠ 2025



## ΠΡΟΣΦΟΡΑ ΓΙΑ ΤΟ ΤΑΞΙΔΙ ΣΑΣ

Βασισμένο σε 2 Ενήλικες  
26 Οκτ 2025 - 29 Οκτ 2025

## ΑΠΟ

482 €  
ανά άτομο

## ΕΠΑΦΗ

2221121647  
giannis@fthera.gr

## ΓΛΩΣΣΑΡΙΟ

📍 1 Προορισμοί 🛏️ 1 Διαμονή 🚗 1 Μεταφορά 🌙 3 νύχτες



FTHERA, LOY TSA  
EVIA

# Δρομολόγιο

Έναρξη του ταξιδιού



📍 **Αθήνα**  
Ελλάδα

26 Οκτ 2025

**Μεταφορά:** From Eleftherios Venizelos Intl (ATH) προς Malta Intl Airport (MLA)



📍 **Βαλέτα**  
Μάλτα

26 Οκτ 2025 → 29 Οκτ 2025

**Κατάλυμα:** De Manoel

**Μεταφορά:** From Malta Intl Airport προς Eleftherios Venizelos Intl

🌙 **3**  
Νύχτες



📍 **Αθήνα**  
Ελλάδα

29 Οκτ 2025

Το τέλος του ταξιδιού



Ryanair

✈️ 10:55 Eleftherios Venizelos Intl ATH

✈️ 11:45 Malta Intl Airport MLA

Διάρκεια  
1ω 50λ

Καταγεγραμμένες αποσκευές  
0 PC

26  
OKT

1

## Βαλέτα

Μάλτα

26  
OKT



Η μικροσκοπική πρωτεύουσα της Μάλτας, η πόλη μετρά λιγότερο από 1 τετραγωνικό χιλιόμετρο, έχει πολλά να προσφέρει στους επισκέπτες. Η Βαλέτα έχει χαρακτηριστεί ως μία από τις πιο συγκεντρωμένες ιστορικές περιοχές στον κόσμο, χάρη στα 7.000 χρόνια ιστορίας της. Δεν είναι περίεργο, η πόλη της Βαλέτας αναγνωρίστηκε επίσημα ως Μνημείο Παγκόσμιας Κληρονομιάς από την UNESCO το 1980. Χτισμένη από τον ιππότη του Αγίου Ιωάννη τον 16ο και 17ο αιώνα για στρατιωτικούς και στρατηγικούς λόγους, η Βαλέτα αργότερα στολίστηκε σε ένα εξαιρετικό παράδειγμα μπαρόκ διακοσμητικής τέχνης - κυρίως στους υπέροχους εσωτερικούς χώρους του καθεδρικού ναού του Αγίου Ιωάννη στην καρδιά της πόλης. Σκιερά ατμοσφαιρικά σοκάκια συνδέουν μεγάλες πλατείες και υπέροχα ralaZZi κάθονται δίπλα σε μπαρ και καταστήματα. Τον τελευταίο καιρό, η πόλη έχει υποστεί μερικές σημαντικές αλλαγές για να δημιουργήσει μια πιο ζωντανή αστική φύση, με την ανακαίνιση της κύριας Πύλης της Πόλης και το σχεδιασμό ενός νέου κτιρίου του Κοινοβουλίου, καθώς και την ανακαίνιση της βομβαρδισμένης Όπερας. Το φυσικό λιμάνι βαθέων υδάτων της Βαλέτας, το Μεγάλο Λιμάνι, είναι το μεγαλύτερο και το πιο εντυπωσιακό λιμάνι σε όλη τη Μεσόγειο και ήταν, για πολλές χιλιάδες χρόνια, το επίκεντρο της θαλάσσιας δραστηριότητας της Μάλτας. Απόδειξη αυτού είναι οι 19 ιστορικές αποθήκες που εξακολουθούν να υπάρχουν εδώ και 250 χρόνια και το ιστορικό Τείχος της Αποβάθρας, όπου οι Ιππότες του Αγίου Ιωάννη και οι Ευρωπαίοι έμποροι συνήθιζαν να ξεφορτώνουν την πραμάτεια τους. Η προκουμαία της Βαλέτας είναι επίσης η πύλη προς την πρωτεύουσα της Μάλτας. Στην πραγματικότητα, ως ένα από τα πιο επιτυχημένα λιμάνια της Μεσογείου, το λιμάνι της Βαλέτας καλωσορίζει περισσότερους από μισό εκατομμύριο επιβάτες κρουαζιέρας σε αυτό το υπαίθριο μουσείο. Πρόσφατα, η προκουμαία έχει αναζωογονηθεί σε μια ελκυστική και ζωντανή πύλη καταστημάτων, μπαρ και εστιατορίων. Είναι ιδιαίτερα ρομαντικό τη νύχτα όταν φωτίζεται. Υπάρχουν τόνοι υπαίθριων αναζητήσεων για να απολαύσετε χάρη στο μέτριο κλίμα της πόλης. Από καταδύσεις έως ιστιοπλοία, ποδηλασία έως αναρρίχηση, υπάρχουν πολλές διαφορετικές επιλογές που ανεβάζουν την αδρεναλίνη για να ικανοποιήσουν τους περιπετειώδεις παραθεριστές. Απλά μην περιμένετε ότι η Βαλέτα θα βουίζει όλη τη νύχτα, η ηρεμία της είναι ένα μεγάλο μέρος της γοητείας της.



## De Manoel

📍 56 Old Theatre Street

26 – 29  
OKT – OKT

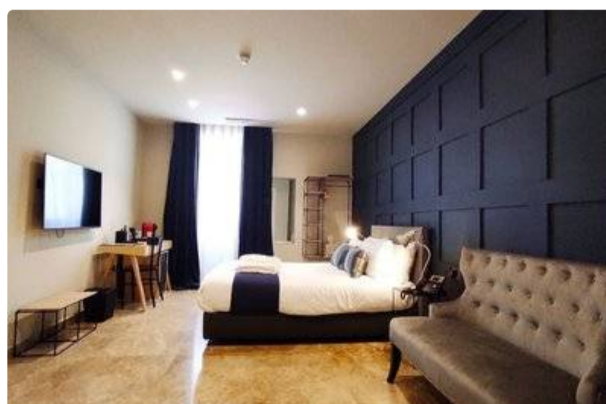

**Κατηγορία**

★★★

**Δημοτικότητα**

👍 90%

**Νύχτες**

🌙 3 Νύχτα/ες

**Σχέδια γευμάτων**

🍽️ B&b (Δωμάτιο Με Πρωινό) Free Breakfast

**Τύπος δωματίου**

🛏️ Standard Room

### Σχετικά με το κατάλυμα

- ✔️ Internet με καλώδιο
- ✔️ Αλλαγή πετσετών (κατόπιν αιτήματος)

- ✔️ Δωρεάν Διαδίκτυο
- ✔️ Εγκαταστάσεις για μη καπνίζοντες

- ✔️ Κλινοσκεπάσματα
- ✔️ Γρήγορο check in
- ✔️ NO Πρόσβαση για AMEA

- ✔️ Αργοπορημένο Check-out
- ✔️ Τα κατοικίδια δεν επιτρέπονται



Ryanair

**15:45** Malta Intl Airport (MLA)

**18:35** Eleftherios Venizelos Intl (ATH)

Διάρκεια  
**1ω 50λ**

Καταγεγραμμένες αποσκευές  
 **0 PC**

**29**  
**ΟΚΤ**