

ΤΟ ΤΑΞΙΔΙ ΣΑΣ ΣΤΟ:

# Κίνα - Σεπτέμβριος 2026 (Πεκίνο, Χονγκ Κονγκ, Σανγκάη)

Αναγνωριστικό αναφοράς: 49997106

ΔΗΜΙΟΥΡΓΗΘΗΚΕ 30 ΜΑΡ 2026



## ΠΡΟΣΦΟΡΑ ΓΙΑ ΤΟ ΤΑΞΙΔΙ ΣΑΣ

Βασισμένο σε 2 Ενήλικες  
1 Σεπ 2026 - 12 Σεπ 2026

## ΑΠΟ

2.265 €  
ανά άτομο

## ΕΠΑΦΗ

2221121647  
giannis@fthera.gr

## ΓΛΩΣΣΑΡΙΟ

- 📍 3 Προορισμοί   🛏️ 3 Διαμονή   🚗 3 Μεταφορά  
🎫 2 Εισιτήρια   🌙 10 Νύχτες   🛡️ 1 Ασφαλίσεις



FTHERA, LOY TSA  
EVIA

# Δρομολόγιο

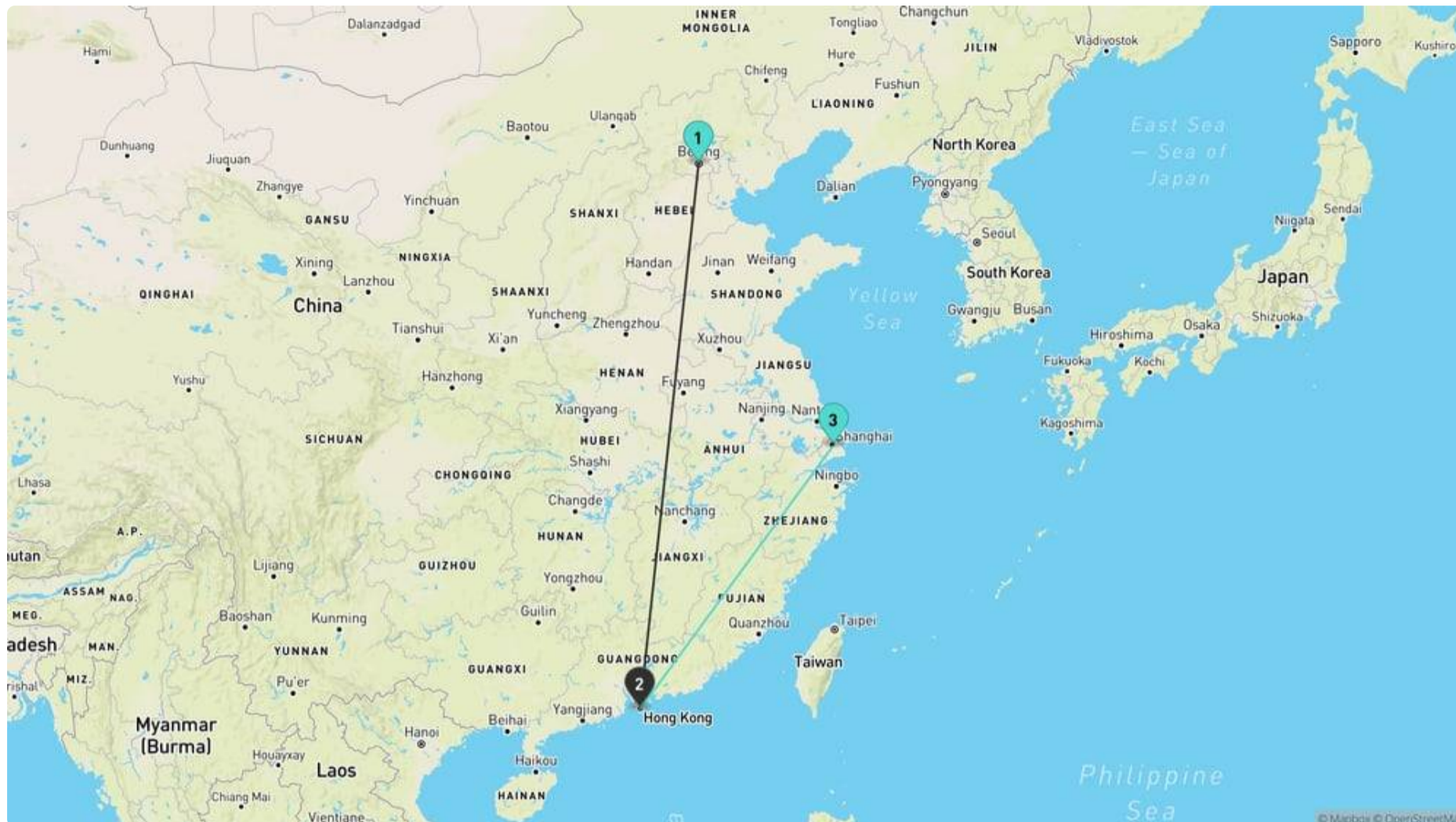

## Έναρξη του ταξιδιού



**Αθήνα**  
Ελλάδα

1 Σεπ 2026

**Μεταφορά:** Από Eleftherios Venizelos Intl (ATH) προς Beijing Daxing International Airport (PKX)

1

**Πεκίνο**  
Κίνα

2 Σεπ 2026 → 6 Σεπ 2026

**Κατάλυμα:** Holiday Inn Express Beijing Downtown by IHG

**Δραστηριότητες:** Private All-Inclusive Day Tour: Tiananmen Square, Forbidden City, Mutianyu Great Wall

**Μεταφορά:** Από Beijing Daxing International Airport προς Hong Kong Intl

**4**  
Νύχτες

2

**Hong Kong Island**  
Χονγκ Κονγκ, SAR Κίνα

6 Σεπ 2026 → 9 Σεπ 2026

**Κατάλυμα:** Wharney Hotel

**Μεταφορά:** Από Hong Kong Intl προς Pudong

**3**  
Νύχτες

3

**Σανγκάη**  
Κίνα

9 Σεπ 2026 → 12 Σεπ 2026

**Κατάλυμα:** Blossom House Shanghai On The Bund

**Δραστηριότητες:** Shanghai Tower Ticket Booking

**Μεταφορά:** Από Pudong προς Eleftherios Venizelos Intl

**3**  
Νύχτες



 **Αθήνα**  
Ελλάδα

12 Σεπ 2026

---

**Το τέλος του ταξιδιού**



**14:20** Eleftherios Venizelos Intl ATH  
**10:35** Beijing Daxing International Airport PKX

Διάρκεια  
**15ω 15λ**

ενδιάμεση στάση  
**1** ☹

Days  
**+1 Ημέρα**

**01**  
**ΣΕΠ**

**Juneyao Airlines - HO 1658**

**14:20** Eleftherios Venizelos Intl (ATH) - 1 Σεπ 2026  
**05:05** Pudong (PVG) - 2 Σεπ 2026

Καταγεγραμμένες αποσκευές  
**1PC** 🧳

**Juneyao Airlines - HO 1257**

**08:15** Pudong (PVG) - 2 Σεπ 2026  
**10:35** Beijing Daxing International Airport (PKX) - 2 Σεπ 2026

Καταγεγραμμένες αποσκευές  
**1PC** 🧳

**1**

**Πεκίνο**

Κίνα

**02**  
**ΣΕΠ**



Βρισκόμενο στη βόρεια Κίνα, το Πεκίνο είναι η πρωτεύουσα της Λαϊκής Δημοκρατίας της Κίνας, της πιο πυκνοκατοικημένης χώρας στον κόσμο. Με πληθυσμό πάνω από 21 εκατομμύρια ανθρώπων, είναι η δεύτερη μεγαλύτερη πόλη του έθνους μετά τη Σανγκάη. Το Πεκίνο είναι μια σύγχρονη πόλη με εντυπωσιακές νέες αστικές και εμπορικές αναπτύξεις που κοιτάζουν προς το μέλλον αλλά είναι ουσιαστικά συνδεδεμένο με το αυτοκρατορικό του παρελθόν. Το Πεκίνο είναι γνωστό για τα πολυτελή του παλάτια, τους αρχαίους ναούς και τους τεράστιους πέτρινους τοίχους και πύλες. Οι καλλιτεχνικοί θησαυροί του και οι σημαντικές κυβερνητικές και πολιτιστικές ιδρύσεις του έχουν καταστήσει την πόλη κέντρο του πολιτισμού και της τέχνης στην Κίνα για πολύ καιρό. Η καρδιά της πόλης και το σημαντικότερο σημείο αναφοράς είναι η Πλατεία Τιενανμέν, η μεγαλύτερη δημόσια πλατεία στον κόσμο. Η Πύλη Τιενανμέν διαχωρίζει την πλατεία από το Απαγορευμένο Παλάτι, ένα από τα απαραίτητα αξιοθέατα της πόλης. Το Απαγορευμένο Παλάτι ήταν το αυτοκρατορικό παλάτι κατά τη διάρκεια των δυναστειών Μινγκ και Τσινγκ. Σήμερα είναι γνωστό ως το Μουσείο του Παλατιού και είναι ένα από τα θαύματα της αρχαίας Κίνας. Άλλα κύρια αξιοθέατα του Πεκίνου είναι ο Ναός του Ουρανού, το Καλοκαιρινό Παλάτι και οι αρχαίες γειτονιές των σοκάκιων, όπου μπορείτε να βρείτε παραδοσιακή αρχιτεκτονική του Πεκίνου, τα λεγόμενα Hutongs. Το Πεκίνο είναι μια καλή βάση για να επισκεφθείτε μερικά από τα σημαντικότερα αξιοθέατα της Κίνας, όπως το Μεγάλο Τείχος της Κίνας και τους Τάφους των Μινγκ. Μερικά από τα παγκοσμίως γνωστά πολιτιστικά και κληρονομιακά αξιοθέατα, μια ευημερούσα νυχτερινή ζωή, εξαιρετικές αθλητικές εγκαταστάσεις που αποτελούν κληρονομιά από τους Ολυμπιακούς Αγώνες του 2008, εξαιρετικό φαγητό όπως το Πεκινέζικο Πάπια, και καλές επιλογές ψυχαγωγίας όπως την Όπερα του Πεκίνου, καθιστούν το Πεκίνο μια συναρπαστική πόλη που προσφέρει πολλά στους επισκέπτες.

**Σημεία ενδιαφέροντος**

Beijing National Aquatics Center, Shichahai, Mausoleum of Mao Zedong, Κίνα Διεθνές Εκθεσιακό Κέντρο Shunyi Νέος χώρος, Zhengyangmen, Houhai, Beijing Zoo, Nanluoguxiang, Tiananmen Square, Yonghe Temple, Temple of Confucius, Beihai Park, Summer Palace, Monument to the People's Heroes, 798 Art Zone, Διεθνές Συνεδριακό Κέντρο Πεκίνου, Temple of Heaven, Beijing National Stadium, National Museum of China, Hall of Supreme Harmony, Wangfujing, Jingshan Park, Kunming Lake, Prince Gong Mansion, Forbidden City, Εθνικό Συνεδριακό Κέντρο της Κίνας, Old Summer Palace, Gulou and Zhonglou



## Holiday Inn Express Beijing Downtown By Ihg

Street: No.18, Lishi Hutong, Dongsi Nan Street, Dongcheng District

02 – 06  
ΣΕΠ – ΣΕΠ



### Κατηγορία

★★★★

### Δημοτικότητα

👍 87%

### Νύχτες

🌙 4 Νύχτα/ες

### Σχέδια γευμάτων

🍽️ Με Πρωίνο

### Τύπος δωματίου

🛏️ 1 King Standard, 1 King Bed, NonSmoking

### Σχετικά με το κατάλυμα

- ✓ Πρόσβαση για ΑΜΕΑ
- ✓ Δωρεάν Διαδίκτυο
- ✓ Συνεργατικός χώρος
- ✓ Parking
- ✓ Εστιατόριο
- ✓ 24ώρη υποδοχή
- ✓ Αίθουσα συναντήσεων
- ✓ Τα κατοικίδια δεν επιτρέπονται
- ✓ Πολύγλωσσο προσωπικό
- ✓ Εγκαταστάσεις για μη καπνίζοντες
- ✓ Αίθουσα δεξιώσεων
- ✓ Χρηματοκιβώτιο
- ✓ Εγκαταστάσεις μπάρμπεκιου
- ✓ Ανελκυστήρας
- ✓ Πρωινό μπουφέ
- ✓ Καθημερινά
- ✓ Πρόσβαση στο Internet
- ✓ Αλλαγή πετσετών (κατόπιν αιτήματος)
- ✓ Κλινοσκεπάσματα
- ✓ Αυτόματος πωλητής (σνακ)
- ✓ Χώρος φύλαξης αποσκευών
- ✓ Αίθουσα συνεδρίων
- ✓ Αργοπορημένο Check-out
- ✓ Επιχειρηματικό κέντρο



## Private All-Inclusive Day Tour: Tiananmen Square, Forbidden City, Mutianyu Great Wall

Mini-Group your hotel pickup

04  
ΣΕΠ

This private day highlight tour will show you 3 most popular and must see attractions in Beijing, including Tiananmen Square, Forbidden City and Mutianyu Great Wall. Private transfer, entrance fee, round way cable car or toboggan tickets on the Great Wall and lunch are inclusive. Come and enjoy this wonderful day trip to get to know some interesting stories about this amazing city.

### Πρόσθετες πληροφορίες

Wheelchair accessible

Infants and small children can ride in a pram or stroller

Infants are required to sit on an adult's lap

Transportation options are wheelchair accessible

Not recommended for travelers with spinal injuries

Travelers should have at least a moderate level of physical fitness

Children must be accompanied by an adult

Infant meals not included

Passport name, number, expiry and country is required at time of booking for all participants

A current valid passport is required on the day of travel

Please wear comfortable walking shoes

### Ειδικές οδηγίες

Hotel pickups commence prior to this time, you must contact the local service provider to verify your exact pickup time.

### Δρομολόγιο

In the morning, your tour guide and private car with driver will come to meet you at your hotel lobby. The first place you will visit the Tiananmen Square which is the biggest city center square in the world. Moreover, along famous Chang'an Street, you will see The Great Hall of People, and The National Museum (used to be named Chinese history and revolution museum). In additional, the center of the square is the Chairman Mao's Mausoleum. Διάρκεια: 40 Minuten.

Passby

visit

From the Tiananmen Gate you can walk towards the Forbidden City (the biggest Imperial Palace in world). There are 9999.5 rooms inside, and with over 600 years history. There were total 24 Chinese emperors who lived and ruled the country in this place from Ming dynasty to the Qing dynasty). It's worth to spend a couple of hours to visit the highlight of the Forbidden City. Διάρκεια: 2 ώρες.

Περιλαμβάνεται εισιτήριο.

visit

visit Διάρκεια: 30 Minuten. Περιλαμβάνεται εισιτήριο.

visit Διάρκεια: 30 Minuten. Περιλαμβάνεται εισιτήριο.

During lunch time, your tour guide will take you to a local restaurant for local authentic food meal. In the afternoon, you will visit one of the seven wonders in the world - Mutianyu Great Wall. Your tour guide will take you to a less crowded section Great Wall where you can hike for around 2 hours. From the city to the Great Wall takes about 1.5 hours driving time. You will take the cable car up to the half way, and then start to enjoy your hiking journey. Then you will also take cable car on your way back. This surely save your time and energy. After the day tour, your driver and tour guide will send you back to the hotel. Διάρκεια: 2 ώρες. Περιλαμβάνεται εισιτήριο.



### Κατηγορία

Πολιτισμός και Τέχνη



### Διάρκεια

9 ώρες - 11 ώρες.



### Ωρα έναρξης

7:00h



### Εισιτήρια

2



### Περιλαμβάνεται

Hotel pickup and drop-off. Bottled water. Local taxes. Driver with private car. Round way cable car or Chairlift up and toboggan down. Professional guide. Lunch.



### Δεν περιλαμβάνονται

Gratuities. Souvenirs.



### Περιορισμοί

Ο μέγιστος αριθμός ατόμων που συμμετέχουν στη δραστηριότητα είναι 15 ανά κράτηση.



### Επιλογές γλώσσας

zh-TW (ξεναγός). cmn (ξεναγός). English (ξεναγός).



Air China

✈ **13:00** Beijing Daxing International Airport (PKX)

🛬 **16:35** Hong Kong Intl (HKG)

Διάρκεια  
**3ω 35λ**

Καταγεγραμμένες  
αποσκευές  
🧳 **2 PC**

Ναύλος  
**Economy  
Flex**

Κατηγορία  
Καμπίνας  
**ECONOMY**

**06**  
ΣΕΠ

2

## Hong Kong Island

Χονγκ Κονγκ, SAR Κίνα

**06**  
ΣΕΠ



Η ανθρώπινη εγκατάσταση της περιοχής χρονολογείται πολλά χιλιάδες χρόνια πριν, όπως αποδεικνύεται από τα νεολιθικά ευρήματα που ανακαλύφθηκαν στο Στάνλεϊ, στο νησί του Χονγκ Κονγκ. Η αυτοκρατορική κυβέρνηση του Κίν Σιχουάνγκ (κινέζικα: 香港) εγκατέστησε τους Μπαϊγιούε, και σήμερα το νησί του Χονγκ Κονγκ βρίσκεται υπό τη δικαιοδοσία της επαρχίας Πανγιού (κινέζικα: 香港) στην επαρχία Νανχάι (κινέζικα: 南海), μέχρι τη δυτική δυναστεία Τζιν. Μετά το έκτο έτος της ανατολικής δυναστείας Τζιν (μ.Χ. 331), ανήκε στην επαρχία Μπασάν (παραδοσιακά κινέζικα: 番禺, απλοποιημένα κινέζικα: 番禺). Σύμφωνα με τα "Ανατολικά Άνεμοι του Νησιού Χονγκ Κονγκ", ο Ιστιοπλοϊκός Όμιλος Χονγκ Κονγκ (που παλιότερα ονομαζόταν Νησί του Φαναριού, επίσης γνωστό ως Νησί Κέλετ) (η είσοδος στο νησί του Χονγκ Κονγκ στη σήραγγα διάπλου του λιμανιού σήμερα) έχει ανακαλύψει χάλκινα νομίσματα από τις δυναστείες Σουί και Τανγκ μέχρι τη δυναστεία Σονγκ. Εκτιμάται ότι κατά τις δυναστείες Σουί και Τανγκ, το νησί είχε ήδη εμπορική δραστηριότητα. Το πρώτο έτος της περιόδου Ουάνλι της δυναστείας Μινγκ (1573), ήταν το έδαφος της επαρχίας Σινάν και παρέμεινε έτσι μέχρι να παραχωρηθεί στο Ηνωμένο Βασίλειο.



## Wharney Hotel

57-73 Lockhart Road, Wanchai

06 – 09  
ΣΕΠ – ΣΕΠ

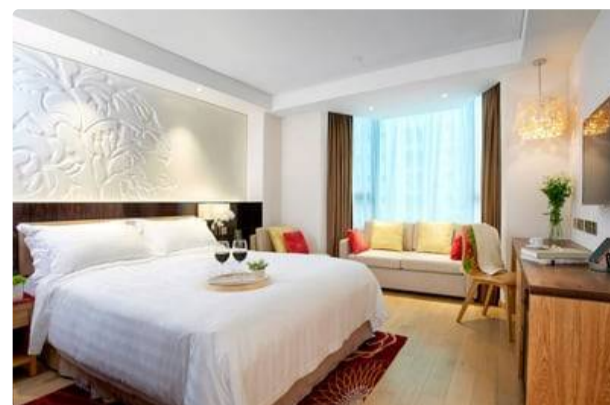

### Κατηγορία

★★★★

### Δημοτικότητα

👍 79%

### Νύχτες

🌙 3 Νύχτα/ες

### Σχέδια γευμάτων

🍽️ Με Πρωίνο

### Τύπος δωματίου

🛏️ Double room premier

### Σχετικά με το κατάλυμα

- ✓ Πρόσβαση για ΑΜΕΑ
- ✓ Δωρεάν Διαδίκτυο
- ✓ Εστιατόριο
- ✓ 24ώρη υποδοχή
- ✓ Αίθουσα συναντήσεων
- ✓ Προσφορές για Σπα
- ✓ Στεγνό καθάρισμα και ρούχα
- ✓ Τα κατοικίδια δεν επιτρέπονται
- ✓ Πολύγλωσσο προσωπικό
- ✓ Αίθουσα δεξιώσεων
- ✓ Χρηματοκιβώτιο
- ✓ Εγκαταστάσεις μπάμπεκιου
- ✓ Εξωτερική πισίνα
- ✓ Κατάστημα
- ✓ Ανελκυστήρας
- ✓ Εφημερίδες
- ✓ Χώρος φύλαξης αποσκευών
- ✓ Αίθουσα συνεδρίων



China Eastern Airlines

🕒 12:50 Hong Kong Intl (HKG)

🕒 15:25 Pudong (PVG)

Διάρκεια  
2ω 35λ

Κατηγορία Καμπίνας  
ECONOMY

09  
ΣΕΠ



## Σανγκάη

Κίνα

09  
ΣΕΠ



Η Σανγκάη είναι μια σύγχρονη πόλη που βρίσκεται λίγο νότια από το στόμιο του ισχυρού ποταμού Γιανγκτσέ και διχοτομείται σε δύο από τον ποταμό Χουάνγκπου. Είναι μία από τις μεγαλύτερες μητροπόλεις της Κίνας και θεωρείται η πιο κοσμοπολίτικη, εξελιγμένη και προοδευτική πόλη στην ηπειρωτική Κίνα. Η Σανγκάη είναι ένα καλό μέρος για να επισκεφθείτε αν θέλετε να πάρετε μια γεύση από το μέλλον της Κίνας. Ένα ολόκληρο νέο πόλη με ουρανοξύστες έχει χτιστεί στην περιοχή της Πουντόνγκ, συμπεριλαμβανομένου του Πύργου της Ανατολικής Πέρας, ο οποίος έχει γίνει ένα από τα σημεία αναφοράς της πόλης και είναι ένα από τα ψηλότερα κτίρια στην Ασία και το Παγκόσμιο Οικονομικό Κέντρο της Σανγκάη, το τρίτο μεγαλύτερο κτίριο στην Ασία και στον κόσμο. Στη δυτική πλευρά του ποταμού Γιανγκτσέ βρίσκεται η περιοχή Πούξι, το παλαιότερο κεντρικό μέρος της πόλης. Η Πούξι έχει πολύ πλούσια ιστορία και εδώ θα συναντήσετε πολλά από τα παλιά κτίρια και αξιοθέατα της πόλης, όπως τη Γαλλική Συνοικία, το Bund, τον Κήπο Yu Garden, τη Γέφυρα Jiu Qu, το Παυλίνο Huxin και τον Ναό. Η Σανγκάη είναι το κοσμοπολίτικο κέντρο των οικονομικών και του πολιτισμού της Κίνας. Η Σανγκάη έχει μια ιδιαίτερη ανατολίτικη γοητεία και ένα φρέσκο δυτικό στυλ που γοητεύει τους πάντες. Και είναι επίσης μια καλή βάση για να εξερευνήσετε τα πιο αγροτικά και κλασικά αξιοθέατα των κοντινών επαρχιών Jiangsu και Zhejiang.

### Σημεία ενδιαφέροντος

Shanghai New International Expo Center, Rockbund Art Museum, Shanghai Disney Resort, Nanjing Street, Waitan, Longhua Temple, Shanghai World Financial Center, Bund, Nanjing West Road, Century Park, Nanjing Road, Shanghai Urban Planning Exhibition Center, Disneytown, Fengxian, Huaihai Street, Shanghai Museum, Shanghai Science and Technology Museum, 50 Moganshan Road, National Convention & Exhibition Center, Yu Garden, Jin Mao, West Bund Artistic Center, Tianzifang, Tianzifang, Fuxing Park, Shanghai Tower, Shanghai Ocean Aquarium, Shanghai Tower, Oriental Pearl TV Tower, Shanghai Science and Technology Museum, Jing'an Temple, Happy Valley Shanghai, The Bund, China Art Museum, Shanghai Disneyland Park, People's Park, Shanghai History Museum, Jinjiang

Action Park, Jin Mao Tower, Shanghai Botanical Garden, Lujiazui Central Green, City God Temple, National Convention & Exhibition Center (NECC), Shanghai Museum, Shanghai Natural History Museum, Bund Sightseeing Tunnel, Huaihai Road, Oriental Pearl Tower, Shanghai New International Expo Center, People's Park, Museum of Contemporary Art Shanghai, Shanghai World Financial Center, Jade Buddha Temple, Fuxing Park, People's Square, Shanghai Zoo, Yuyuan Gardens, China Art Museum, The City God Temple, Jade Buddha Temple, New World, Long Museum, Shanghai Art Museum (Former Site)



## Blossom House Shanghai On The Bund

📍 No. 386 Renmin Road, Huangpu District

09 - 12  
ΣΕΠ - ΣΕΠ



### Κατηγορία

★★★★

### Δημοτικότητα

👍 96%

### Νύχτες

🌙 3 Νύχτα/ες

### Σχέδια γευμάτων

🍴 Με Πρωίνο

### Τύπος δωματίου

🛏 City View Twin

### Σχετικά με το κατάλυμα

- ✓ Πρόσβαση για ΑΜΕΑ
- ✓ Δωρεάν Διαδίκτυο
- ✓ Parking
- ✓ Μπαρ
- ✓ Εστιατόριο
- ✓ 24ώρη υποδοχή
- ✓ Αίθουσα συναντήσεων
- ✓ Στεγνό καθάρισμα και ρούχα
- ✓ Τα κατοικίδια δεν επιτρέπονται
- ✓ Πολύγλωσσο προσωπικό
- ✓ Πλήρης διατροφή
- ✓ Χώρος ψυχαγωγίας
- ✓ Χρηματοκιβώτιο
- ✓ Εγκαταστάσεις μπάρμπεκιου
- ✓ Ρεσεψιόν
- ✓ Κατάστημα
- ✓ Καφετιέρα / Τσαγιέρα
- ✓ Βεράντα
- ✓ Πικ-νικ
- ✓ Αυτόματος πωλητής (σνακ)
- ✓ Χώρος φύλαξης αποσκευών
- ✓ Αίθουσα συνεδρίων
- ✓ Κήπος
- ✓ Χώρος καπνιστών
- ✓ Ανελκυστήρας
- ✓ Εφημερίδες
- ✓ Αλλαγή πετσετών (κατόπιν αιτήματος)
- ✓ Βιβλιοθήκη
- ✓ Γκαράζ
- ✓ Φούρνος μικροκυμάτων



## Shanghai Tower Ticket Booking

F118 + Damper Show on F125&126

11  
ΣΕΠ

Shanghai Tower is China's tallest building, soaring 632 meters into the sky. We provide two curated ticket options to suit your preference: Option 1: Floor 118 Ticket -- Visit the main observation deck at 546m for unforgettable 360° panoramic views. Option 2: Floors 118 & 125+126 - Visit the main deck and the exclusive upper floors to see the world's highest damper, a massive device that stabilizes the tower against winds and typhoons.



### Κατηγορία

Πιθανό να ξεπουλήσει



### Διάρκεια

1 ώρα - 3 ώρες.



### Ωρα έναρξης

18:30h



### Εισιτήρια

2



### Περιορισμοί

Η ελάχιστη ηλικία συμμετοχής σε αυτή τη δραστηριότητα είναι 3 έτη. Ο μέγιστος αριθμός ατόμων που συμμετέχουν στη δραστηριότητα είναι 15 ανά κράτηση.



Juneyao Airlines

🛫 01:10 Pudong (PVG)

🛬 07:55 Eleftherios Venizelos Intl (ATH)

Διάρκεια  
11ω 45λ

Καταγεγραμμένες  
αποσκευές  
🧳 1PC

Κατηγορία  
Καμπίνας  
ECONOMY

12  
ΣΕΠ



### **Ταξιδιωτική ασφάλιση**

INT / SUPER - Ασφάλειες (Ταξιδιωτική Ασφάλιση με Κάλυψη Ακύρωσης μέχρι 2000€ ) - Περιοχή (Ηπειρωτικός (μη Europe)) - Ημέρες (12)

[https://tr2storage.blob.core.windows.net/insurance-terms/TRAVEL+INSURANCE+SUPER+\(GR\)-ycA732KR2K2Jwb54krzTnkBh.pdf](https://tr2storage.blob.core.windows.net/insurance-terms/TRAVEL+INSURANCE+SUPER+(GR)-ycA732KR2K2Jwb54krzTnkBh.pdf)